



EDISecure® Card Management Software Suite

DIE RICHTIGE UND PASSENDE SOFTWAREVERSION FÜR JEDE ANWENDUNG UND JEDES BUDGET

- Schnelle, einfache und kosteneffiziente Anfertigung beliebiger ID-Kartentypen
- Verfügbar in mehreren Sprachen mit verständlicher Bedienungsanleitung für sofortige Inbetriebnahme
- Leistungsfähiger und einfach zu bedienender Kartendesigner
- Flexible Bildaufnahmemodule sind verfügbar
- Anbindung an interne und externe Datenbanken
- Offene Systemarchitektur
- Internetbasierende Software für die Arbeit innerhalb eines Netzwerkes (CMS Advanced und CMS Corporate Edition)
- Software Developer's Kit (SDK) für kundenspezifische Lösungen
- Kodiermöglichkeiten für Barcodes, Magnetstreifen und Chipkarten
- Unterstützt die Anbindung biometrischer Aufnahmemodule
- Erweiterungsfähig

Mit unserer Card Management Software Suite (CMS) können Sie ein genau auf Ihre Bedürfnisse zugeschnittenes ID Programm entwickeln. Die CMS bietet Ihnen verschiedene Funktionen für die Erstellung von Kartenlayouts, die Produktion und Verwaltung von Karten und Datensätzen sowie für Dokumentation. Sie eignet sich optimal sowohl für den flexiblen Einsatz bei der Personalisierung einfacher ID-Karten als auch für die Massenproduktion von hochsicheren ID-Karten. Sie zeichnet sich durch eine benutzerfreundliche Oberfläche aus und ist in neun Sprachen inklusive Arabisch und Chinesisch verfügbar.

Die Software Suite besteht aus vier verschiedenen Versionen, die jeweils eine umfassende Anzahl an Funktionen für verschiedenste Anwendungen anbieten: Mitarbeiter- und Besucherausweise, Zugangskontrollkarten, Führerscheine, Mitglieds- und Treuekarten, Fotoausweise, etc. Die CMS Standard und Standard Plus Versionen wurden für Einzelnutzeranwendungen entwickelt, wohin gegen die internetbasierte CMS Advanced und CMS Corporate Versionen den Datenzugriff und die Kartenverwaltung und -produktion innerhalb eines Netzwerkes ermöglichen.

Für Kunden, die Ihre eigene Lösung erstellen und entwickeln möchten, bieten wir das leistungsfähige Software Developer's Kit (SDK) an. Für umfassende ID-Karten und Reisepassanwendungen entwickelt unser Softwareteam, mithilfe des leistungsstarken *EDISecure*® Project Development Tool (PDT), eine kundenspezifische Software zur Ablauforganisation umfangreicher ID-Anwendungen. Mit der modernen, webbasierten Systemplattform können Benutzer verschiedene Funktionen zur Verwaltung, Personalisierung und Kodierung von ID-Karten und Reisepässen ausführen, abhängig von den ihnen zugeteilten Rechten. Das System verfügt über konfigurierbare Schnittstellen, die benutzt werden können, um vielfältige Datenquellen einzubinden oder um Negativlisten (Blacklist Checks) und Überprüfung biometrischer Daten zu integrieren.

IT meets ID

VERFÜGBARKEIT IN MEHREREN SPRACHEN

Die *EDIssecure*® Card Management Software Suite (CMS) zeichnet sich durch hohe Benutzerfreundlichkeit und Flexibilität aus. Alle Softwareversionen sind in neun Sprachen verfügbar: Englisch, Französisch, Deutsch, Spanisch, Portugiesisch, Italienisch, Arabisch und Chinesisch. Weitere Sprachversionen sind auf Anfrage innerhalb kurzer Zeit erhältlich.

SCHNELLE, SICHERE ERWEITERUNG UND EINFACHES BESTANDSMANAGEMENT

Mit dem praktischen Lizenzmanager können alle CMS Versionen aufgerüstet und zusätzliche optionale Module aktiviert werden. Die Softwarelizenzdatei dazu erhalten Sie per Email und können selbst ein sofortiges Upgrade vornehmen. Aufgrund der gemeinsamen Basis und identischen Komponenten aller CMS Versionen, ist der Trainings- und Supportaufwand relativ gering.

EINFACHE UND SCHNELLE INSTALLATION

Die CMS bietet alle Möglichkeiten und Funktionen, um schnell und einfach professionell aussehende Karten zu erstellen und zu verwalten. Durch das Vorhandensein eines einzigen Installationsverzeichnis für alle WEB Komponenten wird eine bessere Transparenz und ein geringerer Betreuungsaufwand erreicht.

OFFENE SYSTEMARCHITEKTUR

Die CMS basiert auf den neuesten, Plattform unabhängigen Softwareentwicklungen und umfasst alle wichtigen Elemente von der Dateneingabe und Bildaufnahme bis hin zur Datenverwaltung und -ausgabe an jeden gewöhnlichen MS Windows® Druckertreiber für die Kartenproduktion.

Die Java basierenden Serverkomponenten laufen unter:

- Windows 2000/XP/VISTA
- Sun Solaris
- Unix
- Linux

Die Arbeitsplatzkomponenten laufen unter:

- Windows 2000/XP/VISTA
- Browser IE 5.5 oder höher
- ActiveX Komponenten (SDK)
- Lizenzmanager

LEISTUNGSFÄHIGER KARTENDESIGNER

Der CMS Kartendesigner beinhaltet eine Vielfalt von Funktionen und Tools, um kundenspezifische Kartenlayouts mit Formen wie Linien, Rechtecken, Drehungen, Transparenzen und Ausrichtungen zu entwerfen. Er unterstützt alle Objekttypen mit fixen und variablen Objektquellen für Text, Bilder und Grafiken. Die Anzeige der Objekttypen, Masken und Textformatierungen macht sogar den Entwurf komplexer Kartendesigns einfach und schnell möglich. Mit den "drag & drop" Design Tools können transparente Bilder (Ghost Images), Barcodes und Kodierinformationen definiert und eingerichtet werden.

EDISECURE® CMS STANDARD

Die perfekte Lösung für Einzelnutzeranwendungen in kleinen Unternehmen, Gesundheitseinrichtungen, Schulen und Vereinen:

- Kostengünstige Einstiegslösung
- MS Windows® basierende, einfach zu bedienende Fotoausweis-Software
- Anleitung für einfache und schnelle Inbetriebnahme
- Stapelverarbeitung aus CSV Dateien (z.B. MS Excel)
- Integration beliebiger Bildaufnahmemodule mittels Twain oder VFW (Video for Windows)
- Kodiermöglichkeiten für Barcodes und Magnetstreifen
- Musterlayouts inklusive
- Konfigurationsmanager für Druck, Kodierung und Bildaufnahme

EDISECURE® CMS STANDARD PLUS

Sie erfüllt die Anforderungen größerer Unternehmen und Kartenserviceorganisationen, mehrere Datenbanken mit einer Anwendung zu verwalten:

- Beinhaltet neben allen Funktionalitäten der CMS Standard Edition zusätzliche Funktionen
- Intuitive Benutzeroberfläche
- MS Windows® basierende, hoch entwickelte Fotoausweis-Software
- Interne MS Access Datenbank
- Konfigurationswerkzeug für einfache Anbindung an externe ODBC Datenbanken
- Stapelverarbeitung aus der Datenbank
- Speichert Fotos in der Datenbank und sogar als jpg-Dateien im Dateisystem
- Kodiermöglichkeiten für Barcodes und Magnetstreifen



CMS Kartendesigner

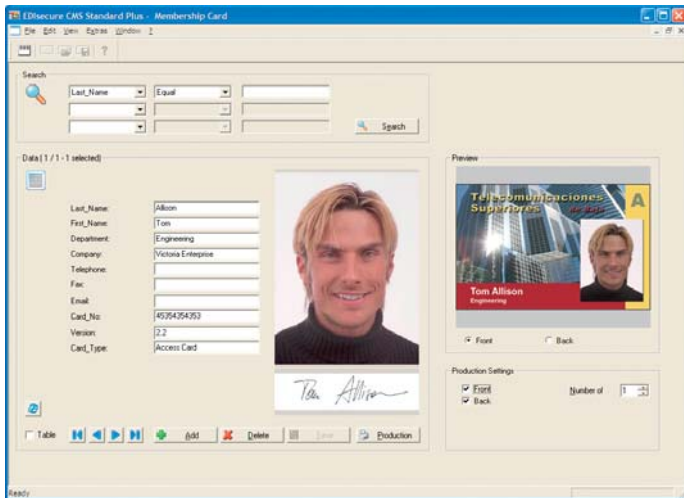

EDIsecure® Standard Plus

EDIsecure® CMS ADVANCED

Die CMS Advanced Edition ist die perfekte Lösung für mittlere bis große Unternehmen, die über ein internes Netzwerk arbeiten:

- Beinhaltet neben allen Funktionalitäten der CMS Standard Version zusätzliche Merkmale
- Netzwerkfähige Software
- Simultaner Datenbankzugriff mehrerer Benutzer
- Datenimport aus CSV Dateien
- Export von Bildern und Daten
- Interne Datenbank inklusive Bildarchiv
- Kodiermöglichkeiten für Barcodes, Magnetstreifen und Chipkarten (Kontakt und kontaktlos)
- Anwender-Login mit konfigurierbaren Benutzerrechten
- Datenbankbackup
- Kosteneffizientes Lizenzprogramm für Organisationen, die mehrere Bildaufnahme- und Druckstationen benötigen

EDIsecure® CMS CORPORATE

Die perfekte Lösung für den Einsatz in großen Unternehmen und Organisationen mit Tausenden oder gar Millionen von Karteninhabern:

- Beinhaltet neben allen Funktionalitäten der CMS Advanced Edition zusätzliche Funktionen
- Netzwerkfähige Software
- Hochentwickelte Softwarelösung für Multi-User Netzwerk Anwendungen
- Aktivitätenprotokoll
- Kodiermöglichkeiten für Barcodes, Magnetstreifen und Chipkarten (Kontakt und kontaktlos)
- Kartenhistorie und Reporting
- Ausgabebelege (Protokolldruck der Empfangsbestätigung auf Papier)
- Datenimport aus JDBC (ODBC) Datenbanken
- Unterstützt Java Scripting zur Einbindung externer Funktionalitäten
- Unterstützt die Anbindung biometrischer Aufnahmemodule (optional)
- Optionale Sicherheitsmerkmale für Regierungsanwendungen

EDIsecure® SOFTWARE DEVELOPER'S KIT (SDK)

Erstellen Sie kundenspezifische Lösungen für Ihr ID Programm. Mit der EDIsecure® SDK können Sie Funktionen zu Ihrer bestehenden Softwareanwendung hinzufügen oder auch eine komplett neue, kundenspezifische Anwendung entwerfen. Die EDIsecure® SDK verfügt über alle geeigneten Funktionalitäten für schnelle und einfache kundenspezifische Softwareentwicklung:

- Mehrere Sprachversionen
- Layout Designer mit allen Funktionalitäten zum einfachen und schnellen Entwurf von kundenspezifischen Layouts
- Kodiermöglichkeiten für Barcodes inkl. PD417, Magnetstreifen und Chipkarten (Kontakt und kontaktlos)
- Verwaltung für Kartendruck auf Vorder- und Rückseiten sowie Stapelverarbeitung
- Bildaufnahme Komponente unterstützt jede Twain, VFW (Video for Windows) und Bilddatenquelle
- Konfigurationsmanager für Druck, Kodierung, Bildaufnahme
- Unterstützt die Anbindung biometrischer Aufnahmemodule (optional)
- Optionale Sicherheitsmerkmale für Regierungsanwendungen
- Musterbeispiele, Anleitungen und funktionale Beschreibungen erleichtern die Entwicklung

OPTIONAL VERFÜGBARE MODULE

EDIsecure® CMS Standard / Standard Plus / Advanced / Corporate / SDK:

- Digitales Kameramodul mit direkter Kameraschnittstelle

EDIsecure® CMS Advanced / Corporate / SDK:

- Bildoptimierungsmodul (Image Enhancement Software) für Fotostationen

EDIsecure® CMS Corporate / SDK:

- IPI (Invisible Personal Information) Modul
- Biometrie Modul

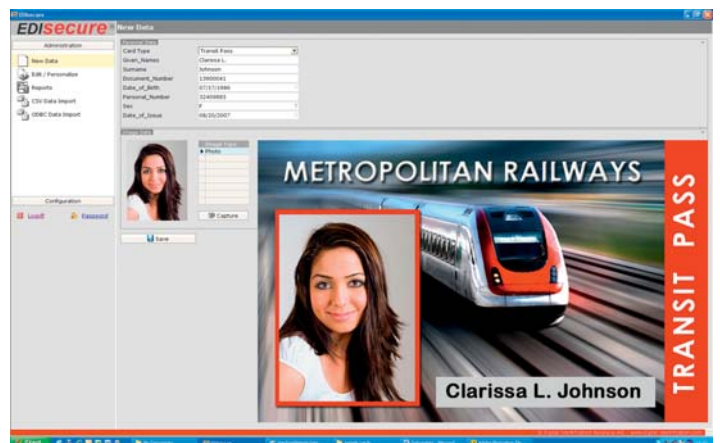

EDIsecure® CMS Corporate

THERE IS ONE FOR EVERYBODY

EDISECURE® CARD MANAGEMENT SOFTWARE - ÜBERSICHT MERKMALE

	Standard	Standard Plus	Advanced	Corporate	SDK	Enterprise PDT
ALLGEMEIN	Verschiedene Sprachversionen	●	●	●	●	● ³⁾
	MS Windows® 2000/XP/VISTA	●	●	●	●	●
	Server Komponenten laufen unter Windows, Linux, Sun Solaris Plattform			●	●	●
	Intuitive Benutzeroberfläche		●	●	●	●
	Musterlayouts	●	●	●	●	●
	Flexibler USB Hardware Key (Dongle)	●	●	●	●	●
Upgrade & Aktivierung zusätzlicher optionaler Module durch Lizenzdatei	●	●	●	●	●	●
DATENBANK	Interne Datenbanken		MS Access	SQL	SQL	SQL
	Arbeitet mit externen Datenbanken		ODBC	JDBC ⁴⁾	JDBC ⁴⁾	JDBC
	Speichert Fotos in Datenbanksätzen			●	●	●
	Speichert Fotos in Datenbanksätzen oder als jpg-Dateien		●			
IM-/EXPORT	Sicherer Login Mechanismus für ständigen Benutzerzugang			●	●	●
	Datenimport aus CSV Quellen	●	●	●	●	●
	Datenimport aus JDBC (ODBC) Quellen			●	●	●
	Datenimport aus Dateien			●	●	●
	Datenexport zu CSV Dateien			●	●	●
	Datenexport zu JDBC (ODBC) Datenbanken			●	●	●
KODIERUNG	Export von Bildern			●	●	●
	Gängige Barcodes inkl. PDF417	●	●	●	●	●
	Magnetstreifenkodierung	●	●	●	●	●
	Kontaktchipkodierung			● ¹⁾	● ¹⁾	● ¹⁾
DRUCK	Kontaktlose Chipkodierung (Mifare, Legic, HID)			● ¹⁾	● ¹⁾	● ¹⁾
	Stapelverarbeitung durch Windows Spool Mechanismus	●	●	●	●	●
	Stapelverarbeitung aus Datenbank		●	●	●	●
	Vorder- und Rückseiten Druckmanager	●	●	●	●	●
BILDER	Druckvorschau	●	●	●	●	●
	Unterstützt Twain, Video für Windows & Bild Dateiquellen	●	●	●	●	●
	Unterstützt Industriestandardbildformate (jpg, bmp, tif, png...)	●	●	●	●	●
LAYOUT	Mehrere Bilder pro Datenbanksatz		●	●	●	●
	Bildkorrektur und -zuschnitt während der Bildaufnahme	●	●	●	●	●
	WYSIWYG graphische Benutzeroberfläche	●	●	●	●	●
	Unterstützt alle gängigen Objekttypen	●	●	●	●	●
	Fixe und variable Objektquellen für Text, Bilder, Grafiken	●	●	●	●	●
	Definierbare Feldfunktionen für alle Objekttypen	●	●	●	●	●
TOOLS	Eingabefelder & Formatierung für Textobjekte	●	●	●	●	●
	Objektverzeichnis für einfache Navigation	●	●	●	●	●
	Symbolleiste für Objektebenen und -positionierung	●	●	●	●	●
	Hinzufügen von externen Funktionalitäten möglich durch Scripting			●	●	●
	Kartenhistorie und Aktivitätenprotokoll			●	●	●
OPTIONEN	Konfigurationsmanager für Druck, Kodierung, Bildaufnahme	●	●	●	●	●
	Anwenderlogin mit konfigurierbaren Nutzerrechten			●	●	●
	Konfigurierbare Funktionen und Rechte für Nutzungsgruppen			●	●	●
	Datenbank Backup			●	●	●
	Optionale direkte Schnittstelle für Digitalkamera	●	●	●	●	●
	Optionales Auto Crop, Find Image, Image Enhancement		●	●	●	●
	Optionale Biometrie Module			● ²⁾	● ²⁾	● ²⁾
Optionale Netzwerklizenzen			●	●	●	
Optionale Invisible Personal Information (IPI)			● ²⁾	● ²⁾	● ²⁾	
Optionales Sicherheitsmerkmal UV-Ebene		●	●	●	●	
Optionales Sicherheitsmerkmal LetterScreen			●	● ⁵⁾	● ⁵⁾	

● = unterstütztes Merkmal ● = optionales Merkmal 1) beinhaltet keinen Service für Programmierung und Beratung 2) erfordert zusätzliche Lizenzvereinbarungen 3) die benötigte Sprache wird gemäß den Projektspezifikationen implementiert 4) in Vorbereitung 5) nur für Reisepass/Visa

Digital Identification Solutions AG
Deutschland
Tel: + 49 711 341 689 - 0
Email: mail@digital-identification.com

Digital Identification Solutions Pte. Ltd.
Singapur 757718
Tel: + 65 6352 8364
Email: mail@sg.digital-identification.com

Digital Identification Solutions (Beijing) Co. Ltd.
V.R. China
Tel: + 86 10 6437 4376
Email: mail@cn.digital-identification.com

Digital Identification Solutions LLC
USA
Tel: + 1 864 272 1199
Email: mail@us.digital-identification.com

Digital Identification Solutions (Branch)
Dubai, Vereinigte Arabische Emirate
Tel: + 971 4 2045 316
Email: mail@uae.digital-identification.com

Digital Identification Solutions S. de R.L. de C.V.
Mexiko
Tel: + 52 442 2171 768 - 0
Email: mail@mx.digital-identification.com

vps ID Systems GmbH
Deutschland
Tel: + 49 7243 5488 - 0
Email: info@vps.de